REGNO UNITO QUANTO È STATO CARO LASCIARE L'EUROPA

BREXIT

È un termine formato dalle parole "Britain" (Regno Unito) ed "Exit" (uscita) e indica l'abbandono dell'Unione europea da parte di Londra, avviato con il referendum del 23 giugno 2016, in cui il 51,89% degli elettori ha votato per il "Leave"

Con il referendum del 2016 la Gran Bretagna ha deciso di uscire dall'Ue In dieci anni il Pil si è ridotto tra il 6 e l'8%, gli investimenti tra il 12% e il 18%, l'occupazione e la produttività tra il 3 e il 4%. E ora nell'opinione pubblica il sentimento della maggioranza verso quel voto si è ribaltato. Il racconto per numeri e immagini

Foto di DANIELE MARZEDDU

57%

è la percentuale dei britannici che, a dieci anni dal referendum, ritiene sia stato un errore scegliere di lasciare l'Unione europea

Nella foto, due simboli del Regno Unito: la bandiera (*Union Jack*) e l'iconico bus rosso a due piani (*Double Decker*) che circola per le strade di Londra

3/4%
la percentuale di riduzione di produttività e occupazione dal dopo Brexit

6/8%
è la percentuale di perdita di Pil accumulata dal Regno Unito a causa dell'uscita dall'Unione europea

Il voto della Brexit

Distribuzione geografica del voto al referendum e orientamento delle maggioranze per circoscrizione

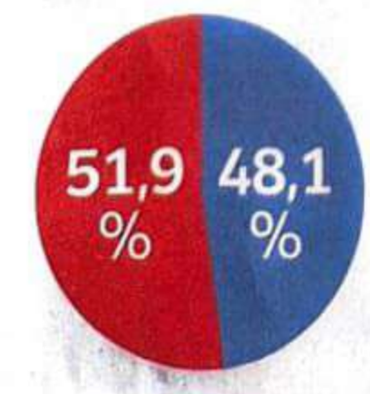

Totale affluenza: 72,2%
(46.500.001 elettori)

I protagonisti

I 4 principali leader politici britannici legati al referendum Brexit

CHI ERA A SFAVORE

David Cameron: Primo Ministro conservatore, ha indetto il referendum. Si è dimesso dopo la sconfitta

Theresa May: Succeduta a Cameron, si è dimessa nel 2019 per non essere riuscita a far approvare l'accordo di uscita

CHI ERA A FAVORE

Boris Johnson: Il volto del "Vote Leave", Primo Ministro conservatore dal 2019, ha supervisionato l'uscita del Regno Unito dall'Ue nel 2020

Nigel Farage: Storico leader di Ukip. Ha fatto una forte campagna a favore della Brexit. Ha fondato nel 2018 il Brexit Party, oggi Reform UK

Fonte: Parliament.uk | electoralcommission.org.uk, 23 giugno 2016

Qui a sinistra, un adulto e un bambino della comunità dei nomadi inglesi su uno dei loro tipici carri nella contea del Warwickshire (Inghilterra). Qui sotto, un "corner shop", un piccolo negozio al dettaglio di quartiere a Leicester; ragazze gipsy all'uscita da un caravan alla Appleby Horse Fair, la più grande fiera d'Europa dedicata ai cavalli e alla comunità dei nomadi; due bambine della comunità moldava al The Moldovan Diaspora Fest a Northampton

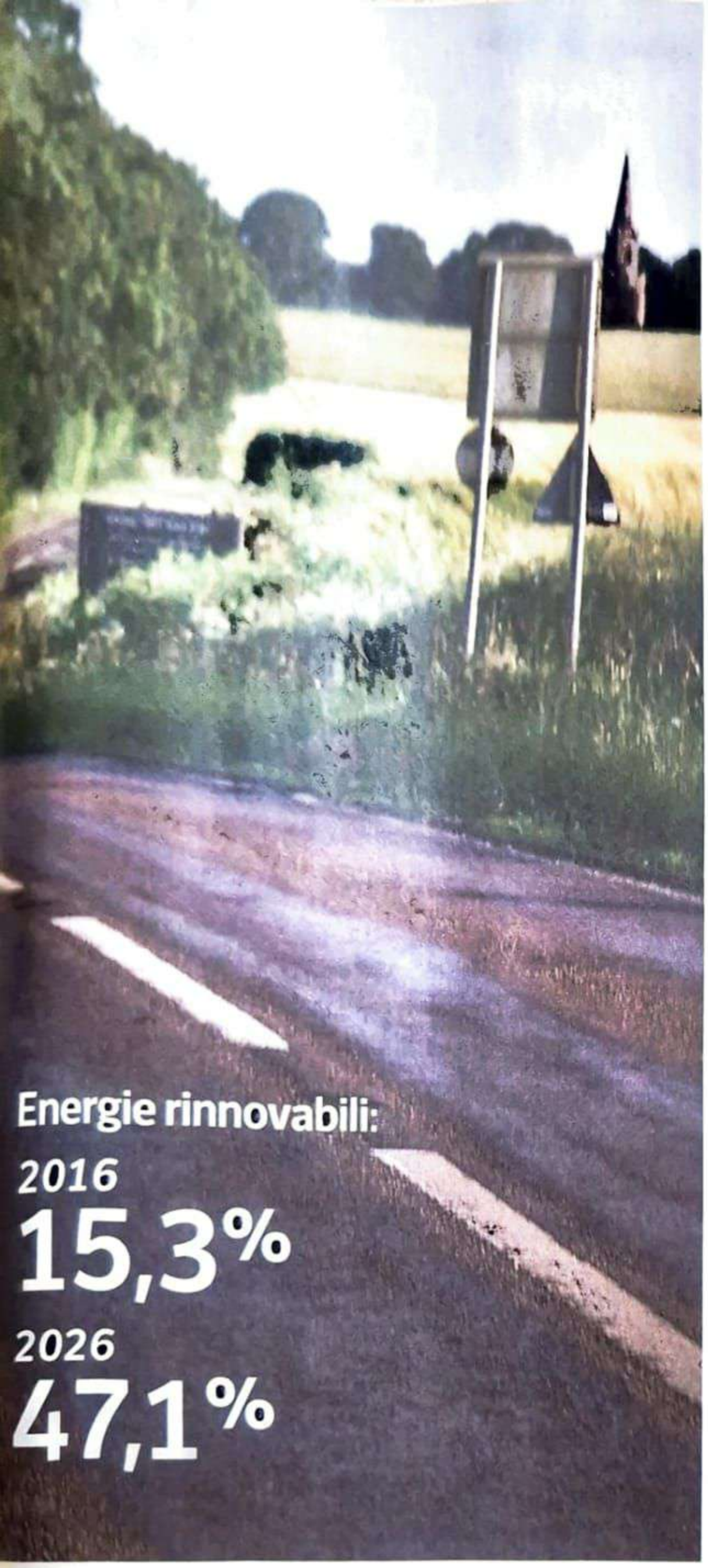

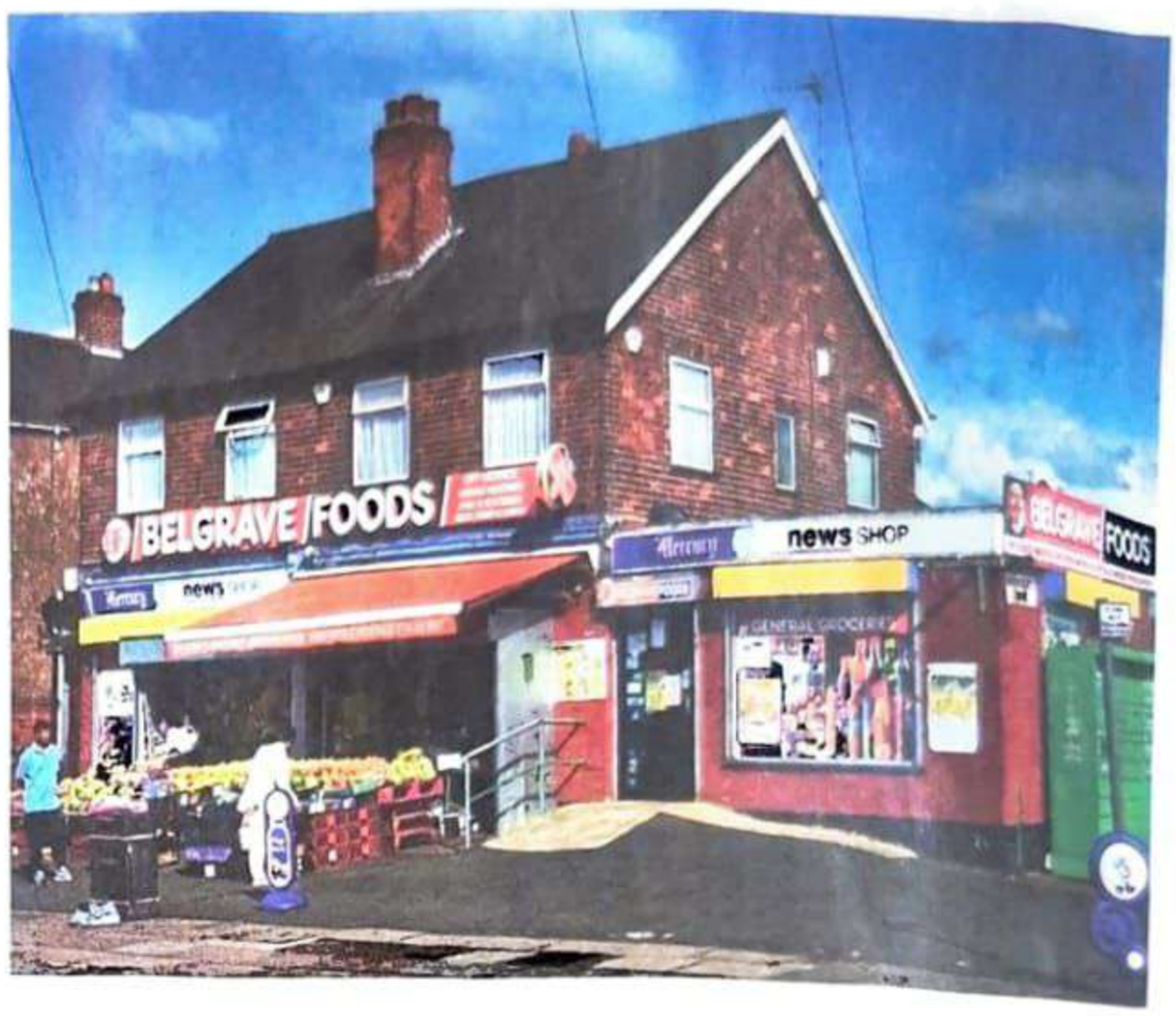

ssaporto blu o rosso?

colore del passaporto britannico cambiato da bordeaux a blu navy on l'uscita del Regno Unito dall'Ue. a decisione del governo è entrata vigore nel 2019

Pparra

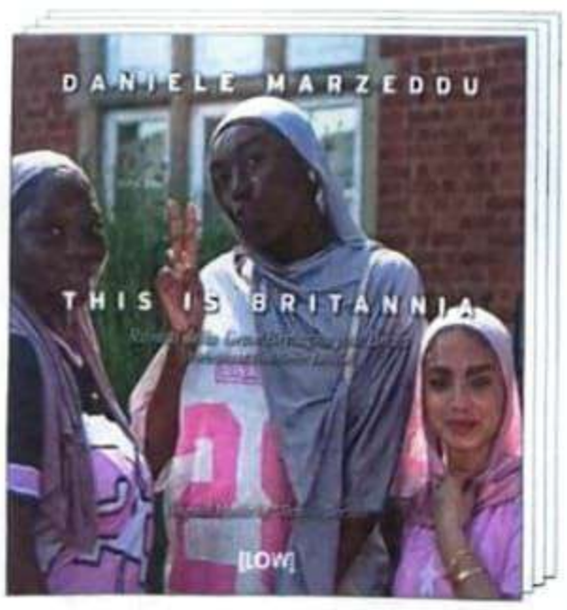

IL LIBRO

Le foto di questo data-reportage sono tratte dal libro *This is Britannia* di Daniele Marzeddu, pubblicato da edizioni LOW. Il fotografo italiano, con i suoi scatti, racconta un Paese segnato dalla Brexit e dalla pandemia

LA FOTOGRAFIA A 10 ANNI Come è andata dopo la Brexit

IL TASSO DI CAMBIO

Andamento della sterlina britannica rispetto all'euro dal 2016 al 2026
Dati a fine giugno di ogni anno (rilevazione post-referendum per il 2016)

-3,84% Il calo complessivo registrato dalla sterlina negli ultimi 10 anni

LE ESPORTAZIONI DI MERCI

Andamento annuale, esclusi i metalli preziosi - Miliardi di sterline

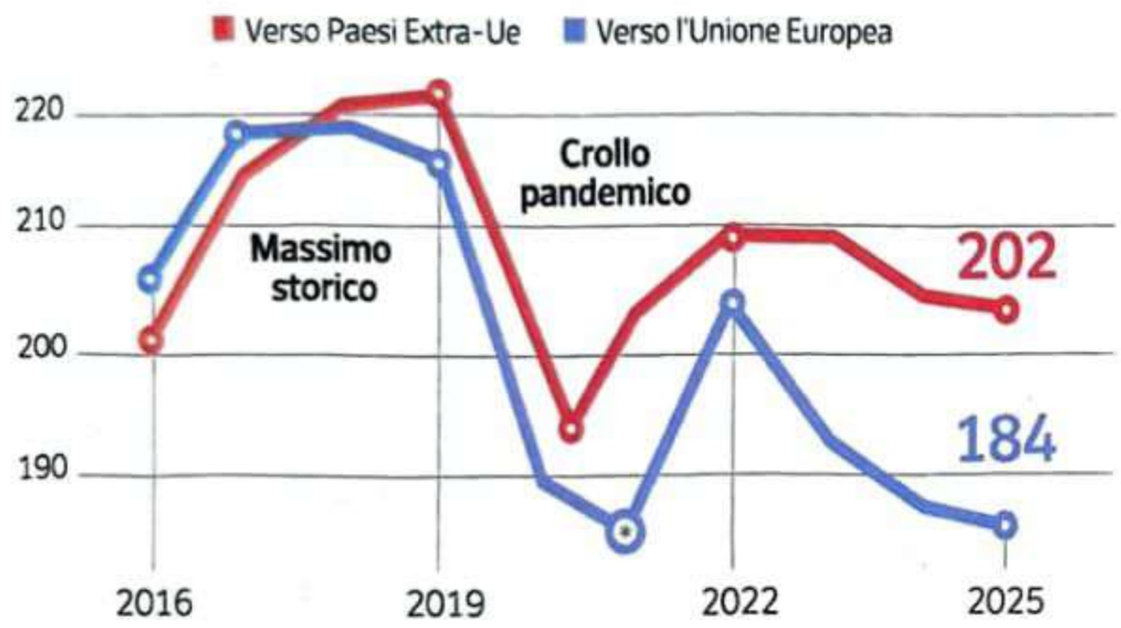

Con la fine della transizione Brexit (gennaio 2021), cambia il calcolo dei dati; i valori non sono confrontabili con il passato

IL PIL REALE PRO CAPITE

Confronto tra Regno Unito e Ue-27 (Base 2016=100)

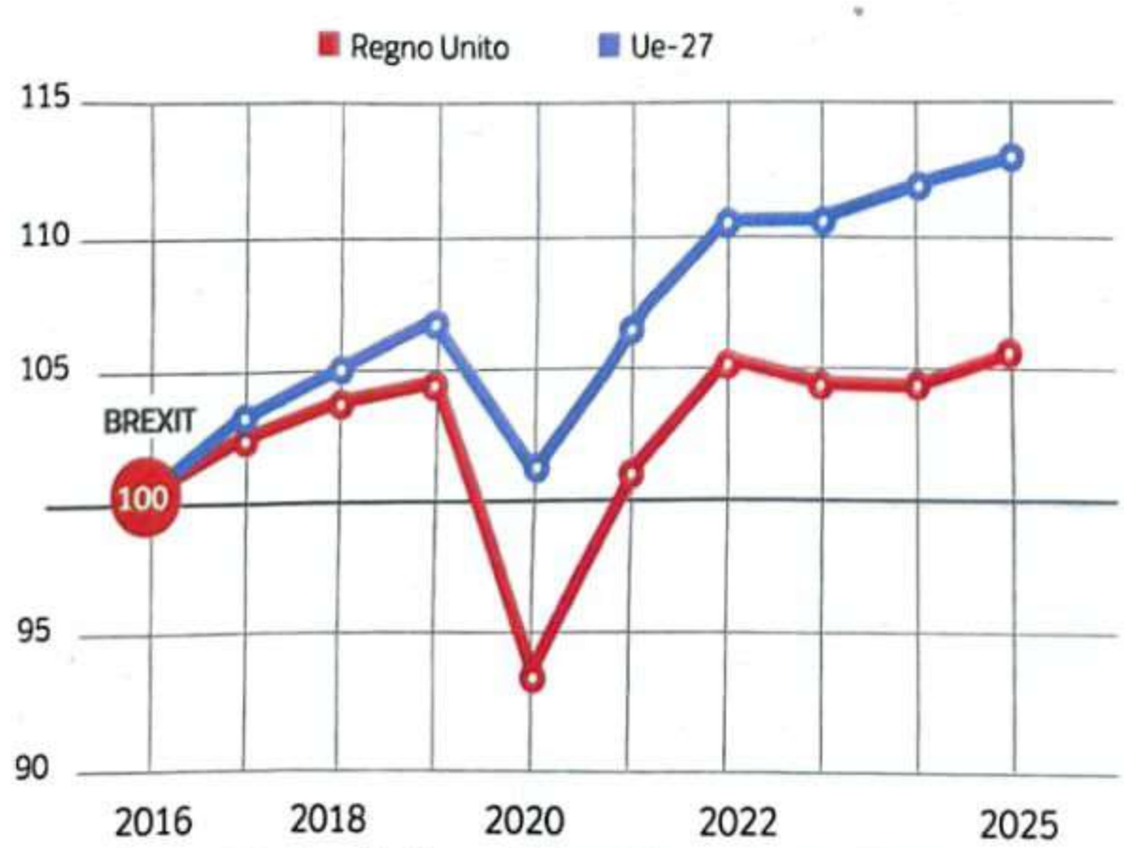

Il Pil reale pro capite misura il valore totale di tutti i beni e servizi prodotti nel Regno Unito, rettificato per l'inflazione, per persona

Fonte: xe.com/it; Office for National Statistics; Office for National Statistics

Pparra

12/18%
la percentuale di riduzione degli investimenti post Brexit

Camion che hanno attraversato il canale della Manica:
2016
1,64 MLN
2026
1,16 MLN

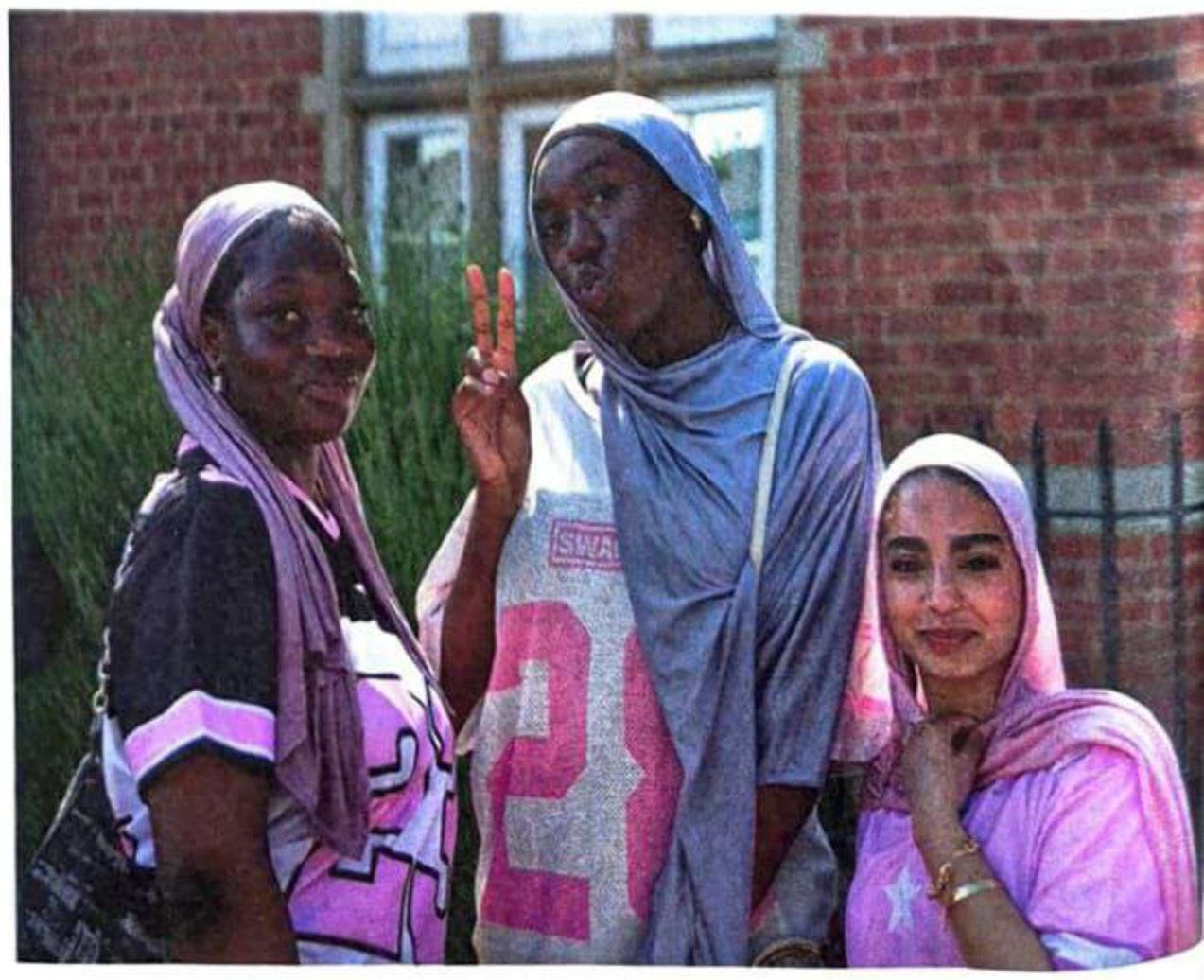

A destra (in senso orario), un'imbarcazione (*narrow boat*), spesso usata come abitazione, nel Grand Union Canal, la principale via d'acqua navigabile tra Londra e le Midlands; una ragazza attende il proprio ordine in uno stand di *street food* alla Appleby Horse Fair; un senzatetto vicino alla cattedrale di Carlisle (nord-ovest Inghilterra); tre ragazze al Caribbean Carnival of Northampton (a Nord di Londra)

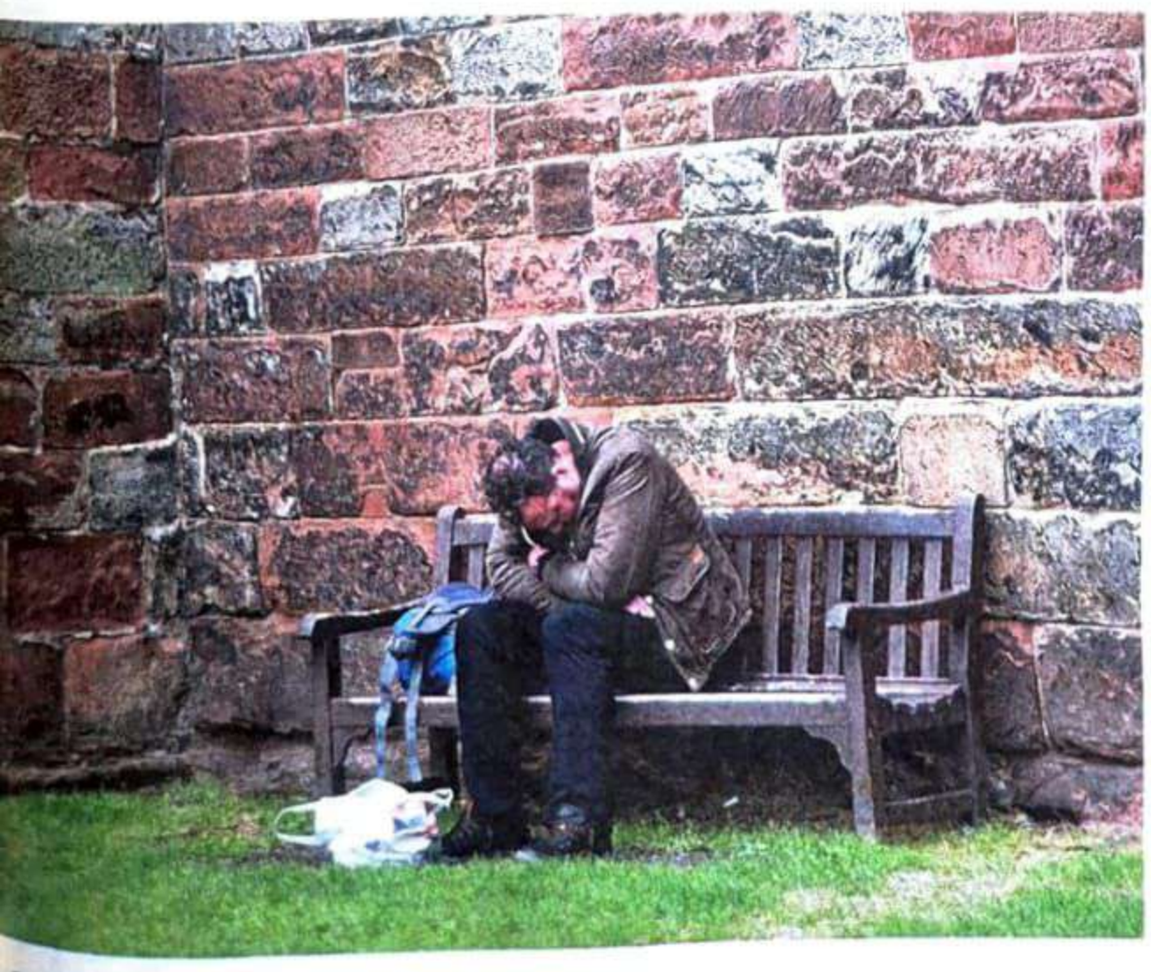

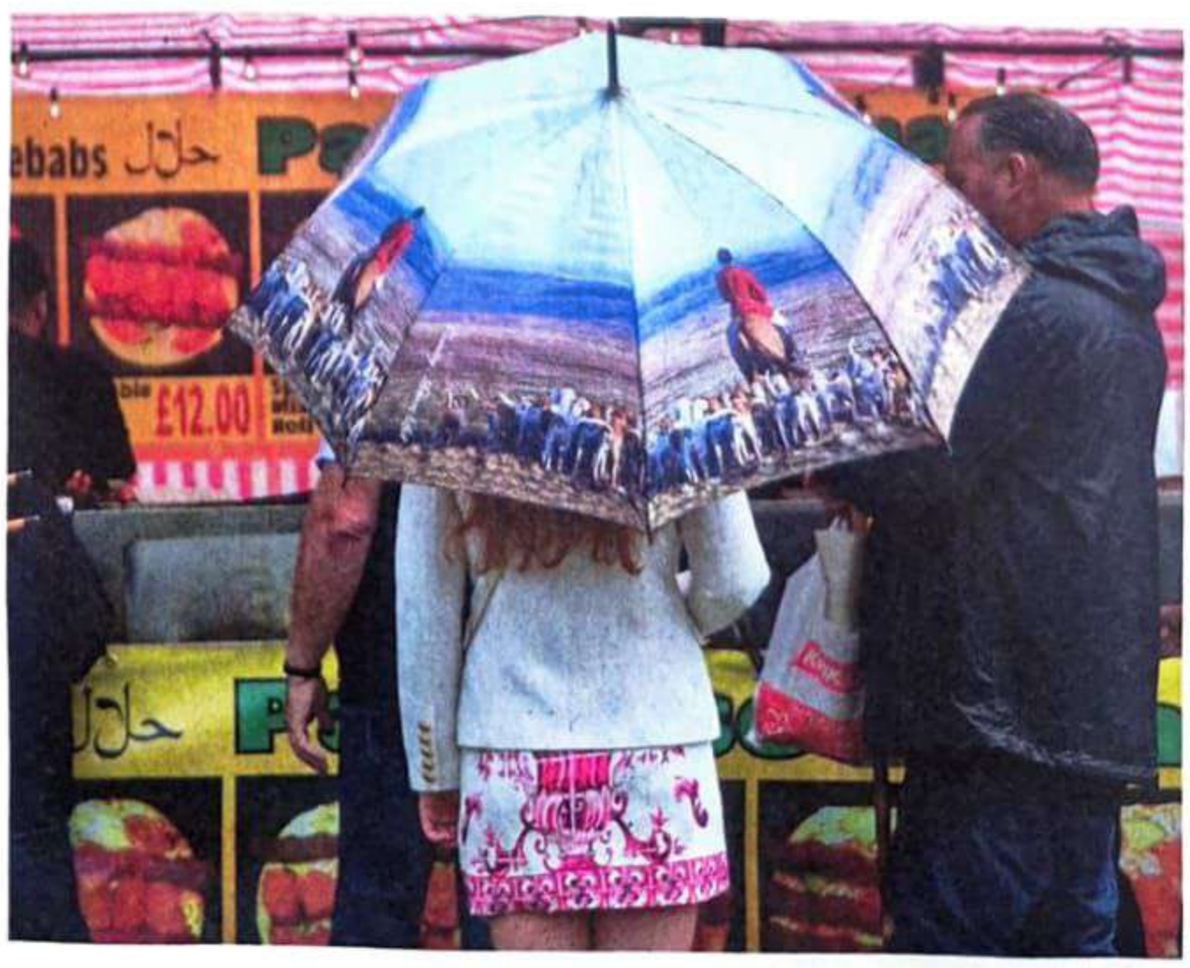

© RIPRODUZIONE RISERVATA